

Aulas Gravadas 2022

# COMUNIDADE AUDITORES EM SAÚDE

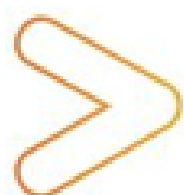



# NEURONAVEGAÇÃO

TRILHA OPME

COMUNIDADE DE AUDITORES



**LUCIANA  
GUTIERREZ**

Instrumentadora cirúrgica com  
28 anos de atuação em neurocirurgia

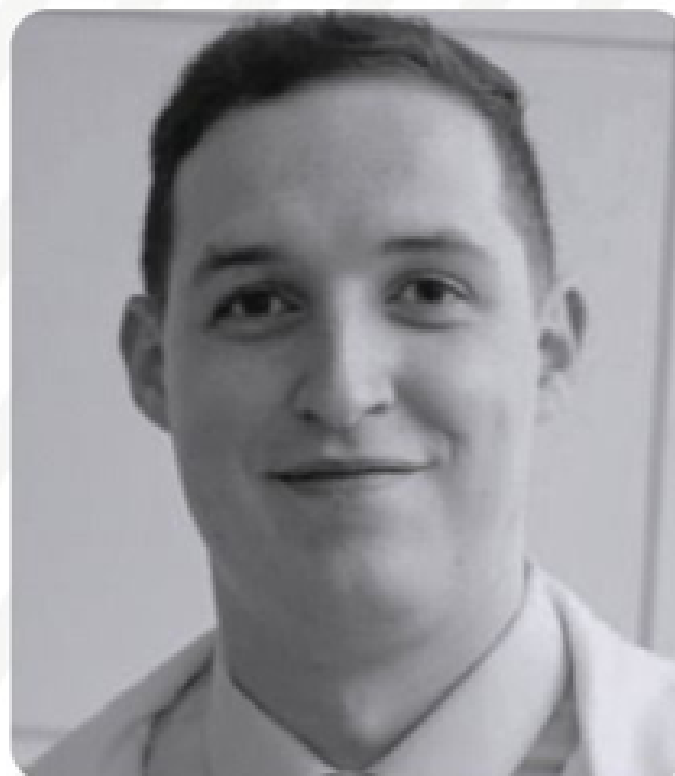

**RODRIGO  
VILLANACCI BRAGA**

Biomédico especialista  
em neuronavegação



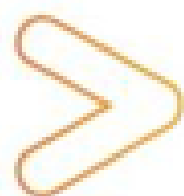

# TRABALHO REMOTO E SEGURANÇA DA INFORMAÇÃO PARA O TRABALHO DOS AUDITORES EM SAÚDE

TRILHA TECNOLOGIA

COMUNIDADE DE AUDITORES



**PEDRO MACIEL**

Coordenador de Projetos  
na *HeadMind Partners*







# TRATAMENTO E ACOMPANHAMENTO PARA PACIENTES COM COVID-19

TRILHA GERAL

COMUNIDADE DE AUDITORES



**DR. ADELINO DE  
MELO FREIRE JR.**

Médico Infectologista.  
Coordenador do serviço de  
controle de infecções e diretor  
científico no Hospital Felício Rocho.





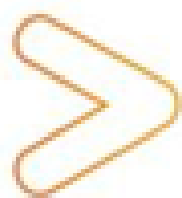

# PADRÕES E INTEROPERABILIDADE NA SAÚDE

TRILHA TECNOLOGIA

COMUNIDADE DE AUDITORES



## RENATO SABBATINI

Professor de Informática em Saúde. Diretor de Educação em Saúde Digital, Instituto HL7 Brasil e ABCIS.





# PRÁTICA DE AUDITORIA EM CIRURGIA DE PRÓTESE DE QUADRIL

TRILHA OPME

COMUNIDADE DE AUDITORES



**DR. MARK DEEKE**

Diretor Executivo de  
Provimentos em Saúde





# ADMINISTRAÇÃO SEGURA DE MEDICAMENTOS ENDOVENOSOS E CUSTOS

TRILHA GERAL



**ANA CRISTINA  
PIRES DA SILVA**

Enfermeira especialista em  
oncologia e em pesquisa clínica



**ALINE JORGE**

Enfermeira, Gerente de  
Produto de Terapia Infusional  
Gravitacional na B Braun

APOIO:

**B | BRAUN**  
SHARING EXPERTISE

REALIZAÇÃO:







# OS AVANÇOS DE INTELIGÊNCIA ARTIFICIAL EM AUDITORIA DE CONTAS

TRILHA TECNOLOGIA

COMUNIDADE DE AUDITORES



**ARTUR GIOVANELLA**  
Gerente de Tecnologia  
em Auditoria



**CLAUMIR CLAUDINO  
DOS SANTOS**  
Diretor de Tecnologia

APOIO:



Dr. Marvin

REALIZAÇÃO:





# TERAPIA DE ALTA VELOCIDADE PARA TRATAMENTO DO DESCONFORTO RESPIRATÓRIO NA UNIDADE DE EMERGÊNCIA

TRILHA OPME

COMUNIDADE DE AUDITORES



**MARCOS CESAR  
RAMOS MELLO**

MBA em Gestão, Auditoria e Qualidade em Saúde, ECMO Specialist pela ELSO Latino – Americana – Extracorpore Life Support Organization

APOIO:  **VAPOTHERM®**

REALIZAÇÃO:  **LRMG.**







# ADMINISTRAÇÃO SEGURA DE ANTINEOPLÁSICOS: COMO OTIMIZAR CUSTOS E REDUZIR DESPERDÍCIOS

TRILHA GERAL



**ANA CRISTINA  
PIRES DA SILVA**

Enfermeira especialista em oncologia e em pesquisa clínica



**FERNANDO  
BOTELHO**

Gerente de Produto de Oncologia

APOIO:

**B | BRAUN**  
SHARING EXPERTISE

REALIZAÇÃO:







# AUDITORIA CONCORRENTE: PROCESSOS E TECNOLOGIAS

TRILHA GERAL

COMUNIDADE DE AUDITORES



**ROGERIO MAGOGA**

Gerente Operacional da Auditoria da Expertise e Especialista em Auditoria, MBA - FGV em Gestão de Saúde

APOIO:



REALIZAÇÃO:







# COMO O USO DO CERTIFICADO DIGITAL NO PRONTUÁRIO ELETRÔNICO ELIMINA AS FRAUDES E AUMENTA A SEGURANÇA DA INFORMAÇÃO E DO PACIENTE

TRILHA TECNOLOGIA

COMUNIDADE DE AUDITORES



**RENATO SABBATINI**

Professor de Informática em Saúde. Diretor de Educação em Saúde Digital, Instituto HL7 Brasil e ABCIS.







# CATETERES DE LONGA PERMANÊNCIA DE ALTA PERFORMANCE (ONCOLOGIA): CARACTERÍSTICAS, MANEJO E RECOMENDAÇÕES

TRILHA OPME

COMUNIDADE DE AUDITORES



**GABRIELA VILLAR  
DO NASCIMENTO**

Enfermeira, pós graduada em terapia intensiva, especialista em acessos vascular e especialista clínica em oncologia na BD Brasil

APOIO:



REALIZAÇÃO:







# ENTENDENDO MAIS SOBRE INTEROPERABILIDADE

TRILHA TECNOLOGIA

COMUNIDADE DE AUDITORES



**DR. GUILHERME  
ZWICKER**

Presidente da  
HL7 Brasil





# ADMINISTRAÇÃO SEGURA DE ANTINEOPLÁSICOS - *PARTE 2*

TRILHA GERAL

COMUNIDADE DE AUDITORES



**ANA CRISTINA  
PIRES DA SILVA**

Enfermeira especialista  
em oncologia e em  
pesquisa clínica

APOIO:

**B | BRAUN**  
SHARING EXPERTISE

REALIZAÇÃO:







# RASTREABILIDADE DE OPME

TRILHA OPME



**JULIANA DIBAI**  
CEO na E&J Apoio à  
Gestão de Saúde e Educar



COMUNIDADE DE AUDITORES





# ATUALIZAÇÃO SOBRE LGPD E A RELAÇÃO COM A AUDITORIA

TRILHA TECNOLOGIA

COMUNIDADE DE AUDITORES



**DR. GUILHERME  
B. C. GUIDI**  
Advogado - Dias  
Carneiro Advogados





# CIRURGIA ENDOSCÓPICA DE COLUNA

TRILHA OPME



**DR. JOÃO PAULO  
BERGAMASCHI**

Ortopedista/Diretor Clínico  
da Atuali Spine Care



COMUNIDADE DE AUDITORES





# AUTOMATIZAÇÃO DE PROCESSOS COM ROBÔ (RPA)

TRILHA TECNOLOGIA

COMUNIDADE DE AUDITORES



**MARCIO BENEDITO  
DE SOUZA**

RPA Business Specialist  
da Practia Global - Brasil

APOIO:



REALIZAÇÃO:





# LESÃO POR PRESSÃO: O QUE TODO AUDITOR DEVE OLHAR

TRILHA GERAL

COMUNIDADE DE AUDITORES



**EMANOEL SEVERO**

Assessor Técnico  
da BBraun

APOIO:

**B | BRAUN**  
SHARING EXPERTISE

REALIZAÇÃO:







TRILHA OPME

COMUNIDADE DE AUDITORES



**DR. HÉLIO CASTELLO**

Médico, Consultor e Gestor em Projetos de Saúde, Centros de Atenção e Intervenções Cardiovasculares no Grupo Angiocardio





# GESTÃO DE PROCESSOS NA AUDITORIA HOSPITALAR

TRILHA GERAL

COMUNIDADE DE AUDITORES

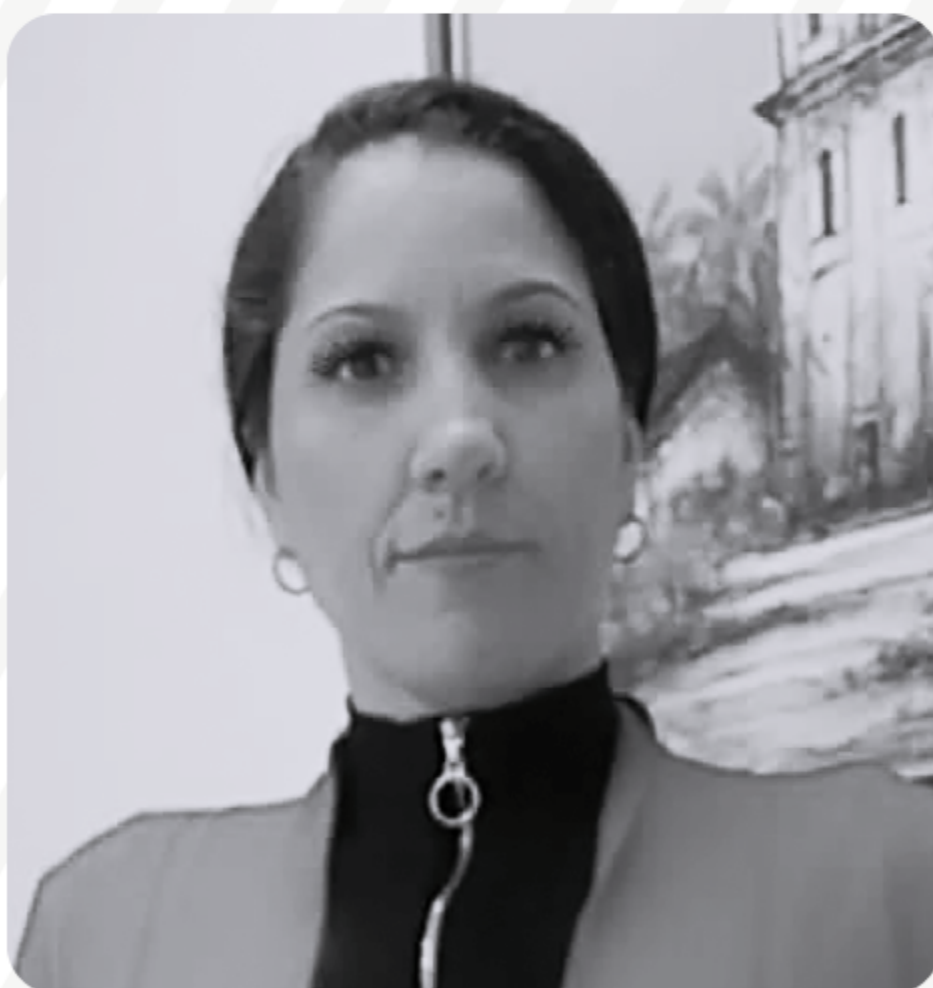

**ANA THAYZE  
MENEZES**

Coordenadora de  
Auditoria na Santa  
Casa de Maceió







# A IMPORTÂNCIA DA USABILIDADE PARA CRIAÇÃO DE PRONTUÁRIO ELETRÔNICO

TRILHA TECNOLOGIA



**MARCEL BATISTA**

Gerente de Produto e Desenvolvimento de Software na TOTVS



**LUCAS GOMES**

UX designer na TOTVS

APOIO:



REALIZAÇÃO:





# TESTES GENÉTICOS: COMO PROCEDER APÓS O RECEBIMENTO DE UM PEDIDO MÉDICO

TRILHA GERAL

COMUNIDADE DE AUDITORES



**DR. MARCIAL  
FRANCIS GALERA**

Médico geneticista e  
Vice-Presidente da Sociedade  
Brasileira de Genética Médica

APOIO:

**DBSD**  
genômica

REALIZAÇÃO:







# GESTÃO DE OPME PELA CME

TRILHA OPME

COMUNIDADE DE AUDITORES



**IDALINA BRASIL**

Diretora técnica do Centro  
de Material e Esterilização -  
Instituto de Ortopedia e  
Traumatologia-HC/SP





# O PODER DOS DADOS PARA A TOMADA DE DECISÃO EM SAÚDE E A IMPORTÂNCIA DO ANALISTA DE DADOS NESTE CENÁRIO

TRILHA TECNOLOGIA



**ADRIANA ROBERTO**

Inteligência de Dados na Saúde (rede privada e pública)



**DR. FRANCO CARNEIRO**

CEO da WAY Gestão em Saúde, especialista sênior em gestão e auditoria de organizações de saúde

APOIO:



REALIZAÇÃO:







# HONORÁRIOS MÉDICOS NA PRÁTICA: COMO COBRAR E COMO PAGAR?

TRILHA GERAL

COMUNIDADE DE AUDITORES



**LEANDRO  
BARROS**

Coordenador Corporativo  
de Cadastro e Regra de  
Negócio na DASA

REALIZAÇÃO:





# EXPERIÊNCIA PRÁTICA NA GESTÃO DE OPME (VISÃO HOSPITAL)

TRILHA OPME

COMUNIDADE DE AUDITORES



**GILMARA SILVA**

Técnica de vendas Inpart Saúde,  
Instrumentadora cirúrgica pela  
Ingep cursos , Estudante de  
Gestão Hospitalar pela Unimar

APOIO:

**inpart**  
saúde

REALIZAÇÃO:







# MAPEAMENTO DE PROCESSOS NA JORNADA DO PACIENTE

TRILHA TECNOLOGIA

COMUNIDADE DE AUDITORES



**CRISTIANO  
SARAIVA**

Head de Excelência  
Operacional - Setec  
Consulting Group

APOIO:



REALIZAÇÃO:





# ROL EXEMPLIFICATIVO: O QUE MUDA PARA AS OPERADORAS DE SAÚDE?

TRILHA GERAL

COMUNIDADE DE AUDITORES



**DR. ROGÉRIO  
SCARABEL**

Advogado, Presidente  
Substituto ANS, Diretor  
DIPRO ANS, Board Advisor

REALIZAÇÃO:







# O METAVERSO DAS FRATURAS DA EXTREMIDADE DISTAL DO RÁDIO

TRILHA OPME

COMUNIDADE DE AUDITORES



## DR. MARCIO AITÁ

Médico coordenador da Ortopedia e Traumatologia da Beneficência Portuguesa de Santo André e cirurgião da mão e microcirurgia do Hospital São Luiz - Rede D'or - unidade Brasil e professor da disciplina de Ortopedia e Traumatologia do Centro Universitário - Faculdade de Medicina do ABC.

APOIO:



REALIZAÇÃO:





# COMO AUDITAR REEMBOLSOS NA AUDITORIA EM SAÚDE

TRILHA GERAL

COMUNIDADE DE AUDITORES



CAROLINE AGUIAR  
FERNANDES

Gerente de reembolso  
na UHG

REALIZAÇÃO:







# OTIMIZAÇÃO DOS PROCESSOS DE AUDITORIA

## TRILHA TECNOLOGIA

COMUNIDADE DE AUDITORES



**ARTUR GIOVANELLA**  
Gerente de Tecnologia  
em Auditoria



**CLAUMIR CLAUDINO DOS SANTOS**  
Diretor de Tecnologia



**REGIANE RIBEIRO DUTRA**  
Consultora / Ex Coordenadora  
de Auditoria da BP SP.

APOIO:



Dr. Marvin

REALIZAÇÃO:





# ATS COM TECNOLOGIAS DE ALTO CUSTO: CIRURGIA ROBÓTICA - EVIDÊNCIAS, AGENDA DE VALOR - ONDE ESTAMOS?

TRILHA OPME

COMUNIDADE DE AUDITORES



## ANDERSON FERNANDES

Gerente de acesso ao mercado na Strattner, mestrando na USP/ICESP em ATS para câncer. Formado em Biomedicina, MBA em gestão de negócios pela FIA, com mais de 10 anos de experiência na indústria de dispositivos médicos.

APOIO:

**Strattner**

REALIZAÇÃO:







# CERTIFICAÇÃO HIMSS (HOSPITAL PAPERLESS) E A TRANSFORMAÇÃO DIGITAL

TRILHA TECNOLOGIA

COMUNIDADE DE AUDITORES



**LUIZ VIRGINIO**  
Consultor em Saúde  
Digital - FOLKS

APOIO:



REALIZAÇÃO:





# COMPLIANCE NA SAÚDE

TRILHA GERAL

COMUNIDADE DE AUDITORES



**DRA. MARIA  
TERESA LODI**

Auditora com especialização  
em Compliance, Combate à  
Fraude e Corrupção e LGPD

REALIZAÇÃO:







# PIORES CENÁRIOS PARA AUDITAR CARDIOLOGIA INTERVENCIONISTA

TRILHA OPME

COMUNIDADE DE AUDITORES



**DRA. MILA YUGAR**

Cardiologista Intervencionista.  
Gestora de faturamento de  
convênio da Rumo Assistência  
Médica Auditoria Médica.  
Auditora médica.

